

Parque Natural Regional de los Humedales entre los Ríos León y Suriquí

Un área protegida en la lista SPAW



País: Colombia

Estructura de Manejo / Autoridad: Corporación para el Desarrollo Sostenible del Urabá – CORPOURABA

Fecha de establecimiento: 17 de diciembre de 2009 se declara como Reserva Forestal Protectora y en el 17 de marzo de 2011 se homologa a Parque Natural regional

Fecha de registraci3n SPAW: 09 de diciembre de 2014

Tamaño (humedal): 6182 hectáreas

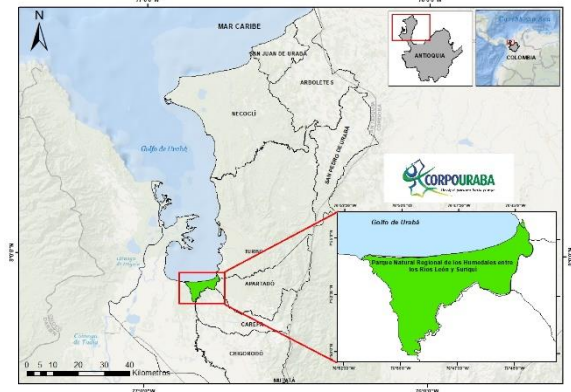

Contexto:

El Parque Natural Regional de los humedales entre los ríos León y Suriquí, está constituido en su totalidad por la extensión territorial de la vereda Suriquí, ubicada en el corregimiento Nueva Colonia de la Zona Central – Plana o Bananera del Distrito de Turbo, la cual esta naturalmente delimitada al sureste por el río León y al oeste por el río Suriquí. Por sus características las únicas vías de acceso a la zona son las fluviales; desde Turbo por el Golfo de Urabá – Bahía Colombia, desde Nueva Colonia por el canal hasta el río León y desde Zungo Embarcadero por el canal del Zungo hasta el mismo río.

Se destaca básicamente por la presencia de diferentes ecosistemas en su interior que lo relacionan como parte del complejo de humedales de una unidad mayor pero con características notables y de gran importancia desde el punto de vista biológico, además de su posición geográfica regional que acentúa su tamaño como un punto de encuentro entre la zona de desarrollo agroindustrial y las áreas naturales que aún conservan relictos de hábitats de gran importancia en lo atinente a la conservación de los recursos naturales renovables del Urabá.

Poblaciones de fauna principales y/o los de importancia especial presentes (permanentes y migratorios) en la zona:

La fauna del humedal del río León-suriquí presenta una gran diversidad, dada la complejidad de hábitats, interpretados a partir de la estructura de la vegetaci3n, lo anegado del terreno y su ubicaci3n estratégica.

La interpretaci3n de los elementos de la fauna da idea del estado del ecosistema, reportándose para el humedal, de acuerdo con las entrevistas realizadas a los habitantes de la zona, especies como el jaguar, boa, nutria y de otro lado por las observaciones registradas durante los recorridos por el equipo de trabajo, un número importante de aves residentes y migratorias que le dan un especial y singular carácter al área como refugio de vida silvestre.

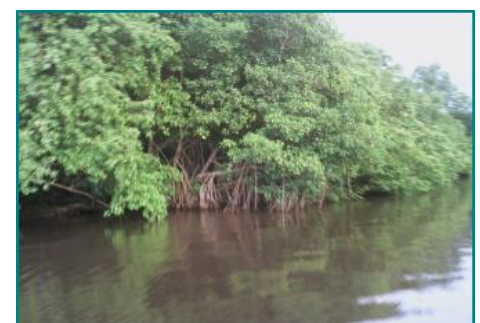

Ecosistemas principales en la zona:

Se destaca básicamente por la presencia de diferentes ecosistemas en su interior que lo relacionan como parte del complejo de humedales de una unidad mayor, pero con características notables y de gran importancia desde el punto de vista biológico.

Amenazas Posibles:

Existen diferentes tipos de amenazas en el Parque Natural Regional de los Humedales entre los Ríos León y Suriquí que son los siguientes: alteración de los ecosistemas (composición y estructura); disminución de la superficie de vegetación natural; actividades humanas; inundaciones; desarrollos portuarios.

PLAN DE MANEJO

Recuperación y conservación de ecosistemas

- Recuperación y mantenimiento de la dinámica del humedal
- Manejo y conservación de cobertura vegetales naturales y especies silvestres
- Evaluación y seguimiento de la dinámica poblacional de fauna y flora

Promoción de la cultura ambiental

- Fortalecimiento de las organizaciones comunitarias en torno a los recursos naturales renovables
- Participación ciudadana como instrumento fundamental para la conservación y uso sostenible del humedal

Aprovechamiento sostenible de los recursos naturales

- Ordenamiento del recurso pesquero
- Fomento del ecoturismo como actividad sostenible en torno al humedal

Gestión ambiental

- Fortalecimiento de la administración de los recursos
- Cooperación interinstitucional

Contacto:

Website: <https://corpouraba.gov.co/>
<https://runap.parquesnacionales.gov.co/area-prottegida/351>

Email address: : eortiz@corpouraba.gov;
amorales@corpouraba.gov

El Parque Natural Regional de los Humedales entre los Ríos León y Suriquí es parte de la **red de gestores de las áreas protegidas SPAW**.

Para más información : <https://www.car-spaw-rac.org/?Areas-Prottegidas>